CITTA' DI SANTARCANGELO DI ROMAGNA

SETTORE TERRITORIO
SERVIZIO LAVORI PUBBLICI

PIAZZA GANGANELLI, 1 - 47822 SANTARCANGELO DI ROMAGNA - TEL. 0541 356356 - EMAIL urp@comune.santarcangelo.rn.it

OGGETTO:
AMPLIAMENTO DEL BAR E RIQUALIFICAZIONE DEI BAGNI PUBBLICI PRESSO "CAMPO DELLA FIERA"

- [x] PROGETTO PRELIMINARE
- [x] PROGETTO DEFINITIVO
- [ ] PROGETTO ESECUTIVO

RESPONSABILE UNICO DEL PROCEDIMENTO:
ARRIGO ARDINI GEOMETRA
COLLABORATORI:
ROBERTO SIGNOROTTI INGEGNERE
DOTT.SSA ENRICA BUCCI

ELABORATO:	ALLEGATO:	TAVOLA:	DATA:	SCALA:
STATO DI FATTO: PLANIMETRIA GENERALE, PIANTA, SEZIONE, PROSPETTI E DOCUMENTAZIONE FOTOGRAFICA	**B**	**1**	**MAGGIO/2016**	**1:500 1:100**

PROGETTISTA:
ARRIGO ARDINI GEOMETRA
COPROGETTISTI:
MARIANGELA GENTILE GEOMETRA
YLENIA MANCINI GEOMETRA
DOTT.SSA ENRICA VINCENZI
COORDINATORE PER LA PROGETTAZIONE
D.Lgs 81/2008:
ALESSANDRA GARATTONI GEOMETRA

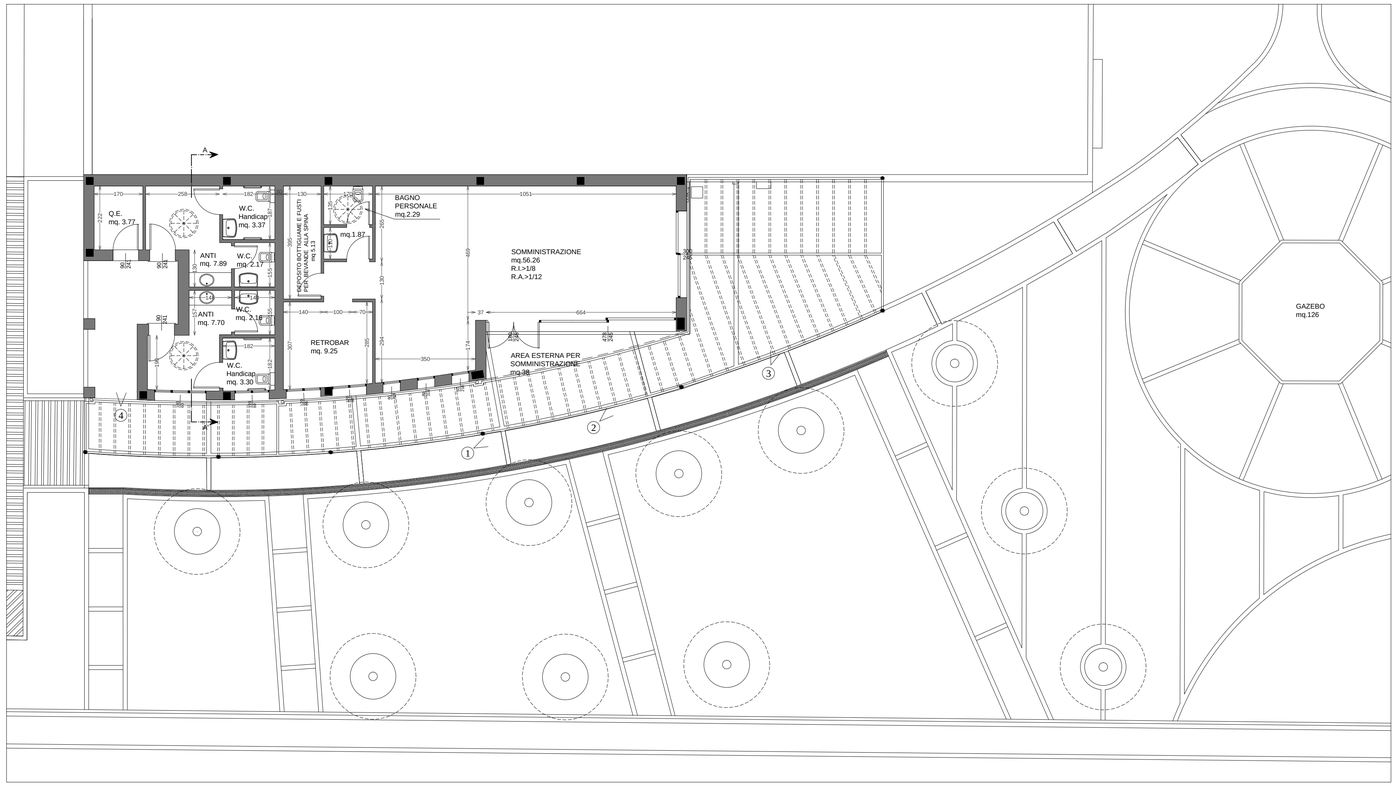

PLANIMETRIA 1:500

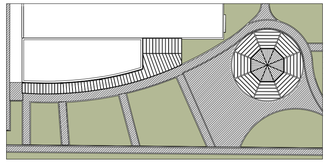

PROSPETTO ANTERIORE

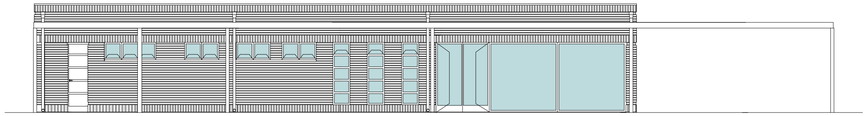

SEZIONE AA'

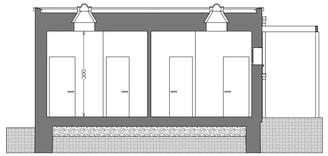

PROSPETTO SINISTRO

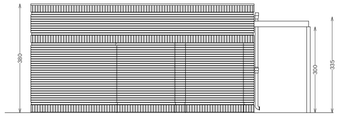

PROSPETTO DESTRO

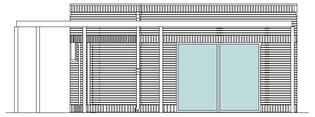

FOTO 1

FOTO 2

FOTO 3

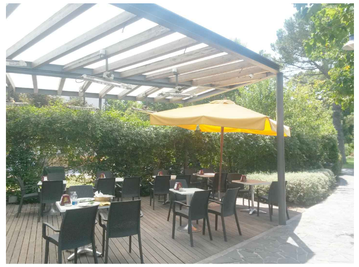

FOTO 4